東日本大震災における総合的な住情報提供による 被災者の住生活再建支援

福島県居住支援協議会

相談・アドバイス

- 常設の住宅相談窓口
- 避難所でのワンパック相談会
- 住宅再建相談会（支援機構共催）
- 首都圏等県外避難者相談会
- 住宅フェア相談会

常設の住宅相談窓口

常設の住宅相談窓口

避難所でのワンパック相談会

住宅再建相談会（住宅金融支援機構共催）

首都圏等県外避難者相談会

住宅フェア相談会

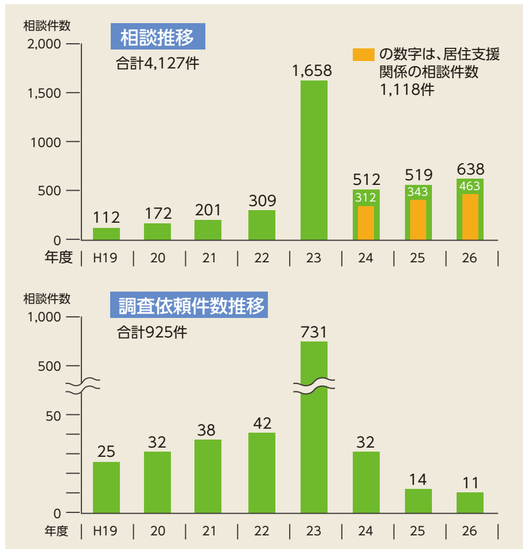

情報提供

- HPの安心事業者リストを印刷配布
- よくある相談をQ&AにまとめHP公開
- 避難5万世帯に相談会等情報をDM配信
- 不動産情報「住まいるマッチングナビ」
- 事業者情報「マッチングサポート」
- 借り上げ住宅アンケート&入居者のしおり
- 住まいの支援制度パンフレット

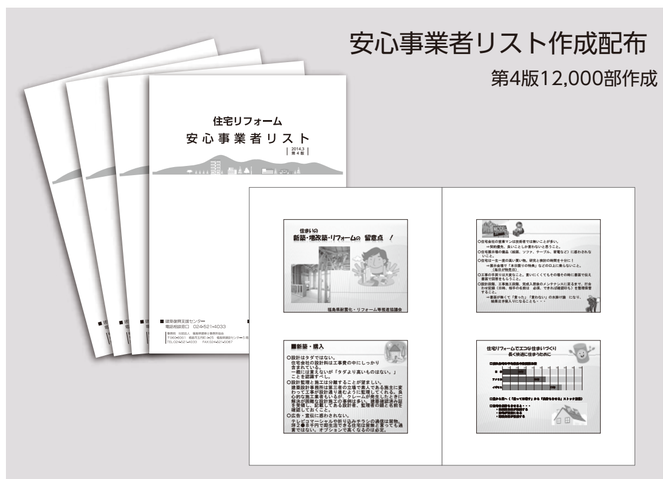

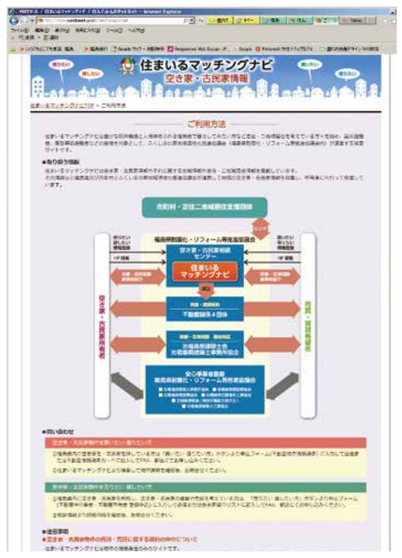

不動産情報、住まいるマッチングナビ　パンフレット

入居のしおり

イベント・啓発

- ふくしま復興住宅フェア（H24年から毎年各地開催）
- 住宅耐震化啓発セミナー
- 安心リフォームセミナー
- 高校生が参加する地域防災授業（木造住宅耐震診断）

ふくしま復興住宅フェアチラシ

フェア来場者数一覧

方部	場所	区分	H24	H25	H26	H27	総計
県北	福島市	開催月日	H25.1.19(土)	H25.11.23(土)～24(日)	H26.10.4(土)～5(日)		
		会場	[パルせいいざか]	[福島県青少年会館]	[ウィル福島]		
		出展者数	14社	22社	28社		64社
		参加者数	500名	1,241名	843名		2,584名
		相談件数	110名	350名	386名		846名
		備考	福島民友新聞社との共催				
県中	郡山市	開催月日	H25.3.16(土)～17(日)	H26.3.15(土)～16(日)	H26.8.23(土)～24(日)	H27.8.8(土)～9(日)	
		会場	[BPふくしま]	[BPふくしま]	[BPふくしま]	[BPふくしま]	
		出展者数	31社	26社	40社	118社	215社
		参加者数	4,500名	3,081名	2,178名	5,013名	14,772名
		相談件数	499名	601名	1,296名	2,139名	4,535名
		備考	ラジオ福島との共催	ラジオ福島との共催			
会津	会津若松市	開催月日		H25.8.3(土)～4(日)			
		会場		[会津アピオ]			
		出展者数		25社			25社
		参加者数		969名			969名
		相談件数		163名			163名
相双	南相馬市	開催月日	H24.12.15(土)～16(日)		H26.9.20(土)～21(日)		
		会場	[道の駅南相馬]		[ジャスモール南相馬]		
		出展者数	12社		25社		37社
		参加者数	700名		1,324名		2,024名
		相談件数	15名		677名		692名
いわき	いわき市	開催月日	H25.2.2(土)～3(日)	H25.12.7(土)～8(日)	H26.11.1(土)～2(日)		
		会場	[ラトフ]	[クリナップ体育館]	[平体育館]		
		出展者数	20社	27社	25社		72社
		参加者数	1,500名	796名	956名		3,252名
		相談件数	424名	253名	431名		1,108名
	総計	出展者数	77社	100社	118社	118社	413社
		参加者数	7,200名	6,087名	5,301名	5,013名	23,601名
		相談件数	1,048名	1,367名	2,790名	2,139名	7,344名

安心リフォームセミナー

高校生が参加する地域防災授業

耐震化啓発セミナー

地域連携

- 高齢者等地域見守りネットワークモデル事業
- 高齢者等地域サービス事業者調査
- 高齢者等地域見守りネットワーク研修会
- 高齢者等あんしんすまいセミナー
- 地域の共助を考えるシンポジウム
- あんしん賃貸住宅登録制度ワーキング

高齢者等地域見守りネットワーク研修会

高齢者等あんしんすまいセミナー
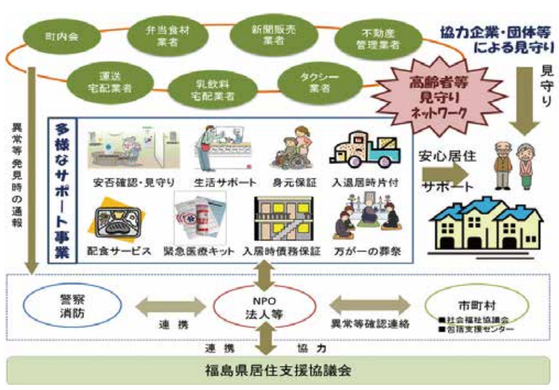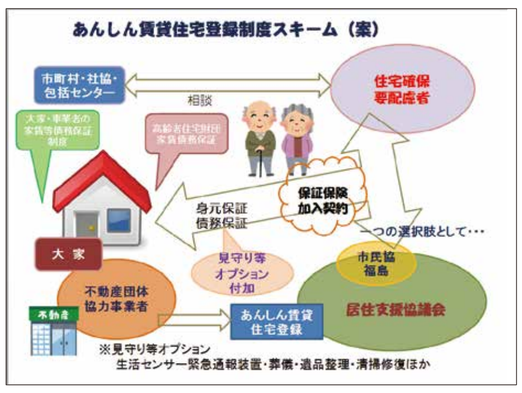
地域の共助を考えるシンポジウム